

Departamento Linguaxe Musical

Acceso a 4º GE.

LECTURA RÍTMICA

Valorarase o sostemento do pulso, o respecto ao tempo indicado, a precisión rítmica na execución das fórmulas rítmicas, a precisión rítmica nos cambios de compás e equivalencias, a fluidez na lectura en clave de sol e de fa, e a realización das articulacións e indicacións de dinámica e agónica

$\text{♩} = 60$

9

18

25

30

35

$\text{♩} = \text{♩}$

Departamento Linguaxe Musical

Acceso a 4º GE.

ENTONACIÓN

Valorarase o mantemento do pulso e precisión rítmica, o respecto do sentido ascendente ou descendente da melodía e sucesión de sons iguais, dos arpejos e interválica, do modo maior ou menor, da escalas empregada, así como a realización dos termos de articulación, dinámicas, agónicos e de carácter.

Moderato

Departamento Linguaxe Musical

PROBA TEÓRICA

Nome alumna/o: _____

1. Clasifica os seguintes intervalos en número e especie (1 punto)

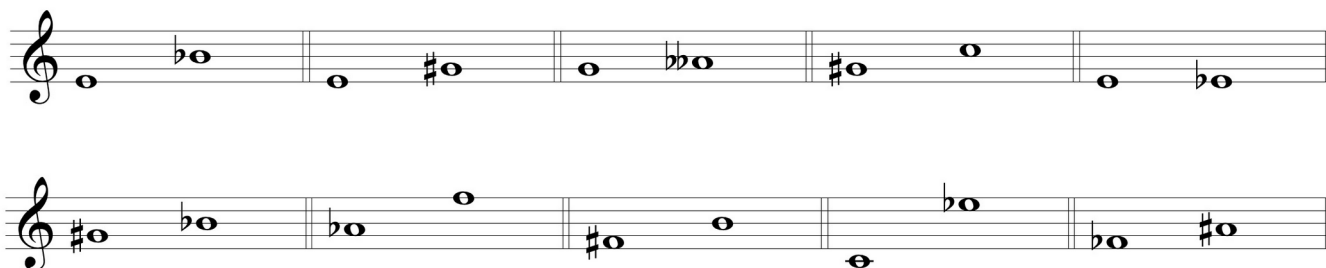

2. Constrúe os seguintes intervalos ascendentes e invérteos, indicando o número e especie (1.5 puntos)

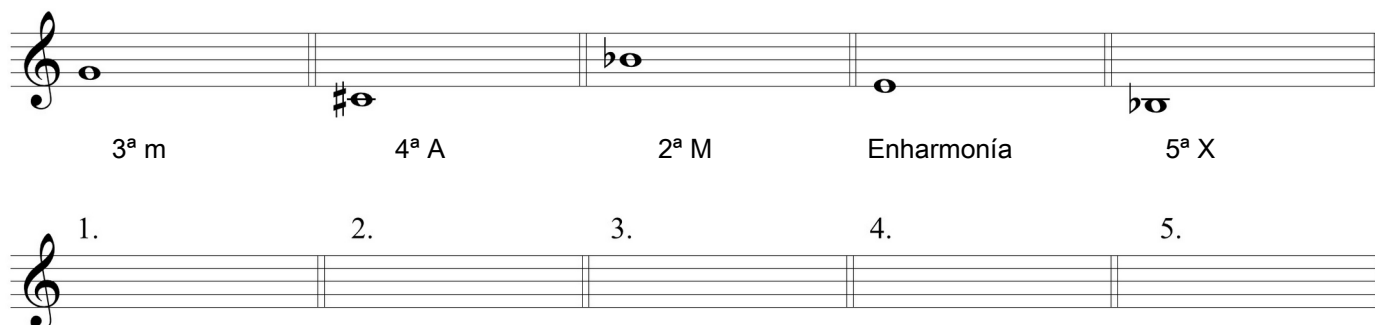

The exercise shows five intervals on a staff: 3^a m, 4^a A, 2^a M, Enharmonía, and 5^a X. Below each interval is a numbered blank staff (1-5) for the student to write the ascending and inverted forms.

3. Constrúe as seguintes escalas (1. 6 puntos):

The exercise asks for the construction of four scales on a staff: Mi m armónica, Sol m melódica, Re M mixolidia (4º tipo), and Re m dórica.

4. Debuxa a escala empregada nas seguintes melodías e indica o seu nome e tipo de escala (0.9 punto):

5. Clasifica os seguintes acordes en Maior ou menor (1 punto). Escribe debaixo o seu cifrado americano. (0.5 puntos)

6. Constrúe os seguintes acordes (1 punto)

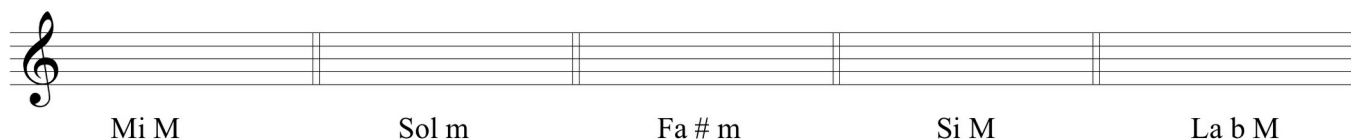

7. Compón unha melodía na tonalidade de Re m, empregando os graos da escala indicados en cada compás, a escala harmónica ou melódica, e polo menos un termo de tempo, de carácter, símbolo de articulación e acentuación, dinámica e agónica. (2 puntos)

Presentación e caligrafía: 0.5 puntos :

Departamento Linguaxe Musical

Acceso a 4º ge.

PROBA AUDITIVA

Nome alumna/o: _____ Especialidade: _____

1. Escribe a segunda nota e clasifica o intervalo: (1 punto):

2. Indica qué tipo de acorde soa: (Maior ou menor) (1 punto):

1. _____ 2. _____ 3. _____ 4. _____ 5. _____

3. Escribe o tipo de escala (1 punto):

1. _____ 2. _____ 3. _____ 4. _____ 5. _____

4. escoita a seguinte melodías e responde as preguntas: (2 puntos)

Melodía 1:

- ¿En qué compás está?:
- ¿Cal é o modo?
- ¿Cal é o tipo de escala empregado?
- ¿Qué fórmula rítmica recoñeces?

Melodía 2:

- ¿En qué compás está?:
- ¿Cal é o modo?
- ¿En qué intervalo comeza?
- ¿Remata en tónica ou dominante?

5. Ditado rítmico – melódico (5 puntos)

Borrador

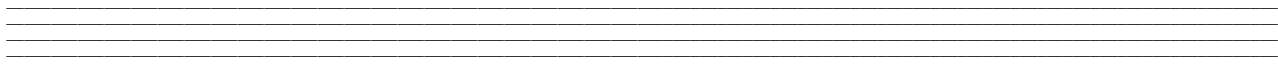
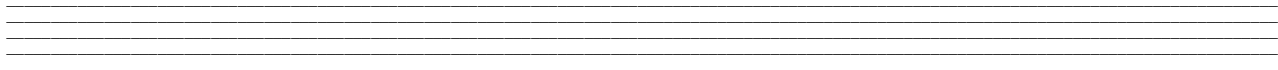

Exercicio definitivo

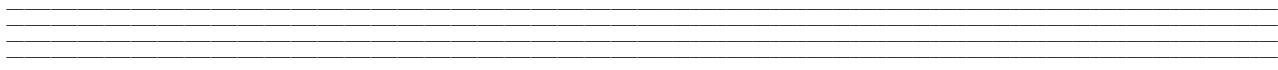
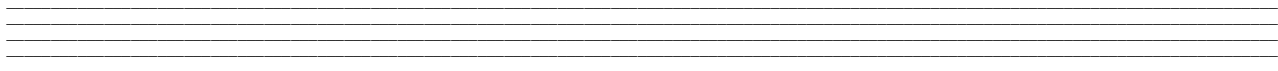

Departamento Linguaxe Musical

Acceso a 4º ge.

PROBA AUDITIVA

Nome alumna/o: _____ Especialidade: _____

1. Escribe a segunda nota e clasifica o intervalo: (1 punto):

2. Indica qué tipo de acorde soa: (Maior ou menor) (1 punto):

1. Re m 2. Sol m 3. Do M 4. Mi M 5. La m

3. Escribe o tipo de escala (1 punto):

1. _Harmónica 2. Natural 3. Melódica 4. Harmónica 5. Dórica

4. escoita a seguinte melodías e responde as preguntas: (2 puntos)

Melodía 1:

- ¿En qué compás está?: 6/8
- ¿Cal é o modo? menor
- ¿Cal é o tipo de escala empregado? melódica
- ¿Qué fórmula rítmica recoñeces?

Melodía 2:

- ¿En qué compás está?: 3/4
- ¿Cal é o modo? Maior
- ¿En qué intervalo comeza? 3ª M
- ¿Remata en tónica ou dominante? Tónica

5. Ditado rítmico – melódico (5 puntos)

